La Provincia di Sondrio

GIOVEDÌ 30 DICEMBRE 2021 • EURO 1,50 ANNO 130 . NUMERO 358 • www.laprovinciadisondrio.it

LA NUOVA EMERGENZA

Container per i senzatetto in città

Un container riscaldato e videosorvegliato con due letti a castello per quattro posti letto complessivi e appena fuori un bagno chimico. Il tempo di mettere a punto gli ultimissimi dettagli, entrerà in funzione nei prossimi giorni la struttura di ricovero per senzatetto voluta dall'amministrazione comunale di Sondrio

BORTOLOTTI A PAGINA 13

La Bps cambia pelle dopo 150 anni «Restano i valori e i nostri numeri»

Votato il passaggio a Spa - Frenata sulle future nozze - «La società benefit? Lo siamo già»

Con un sì quasi plebiscitario - 2.517 voti a favore sui 2.610 che hanno partecipato all'assemblea tramite il rappresentante designato - la Popolare di Sondrio dice addio alla cooperativa e si trasforma in società per azioni.

L'istituto diventa così più contendibile e di conseguenza potenziale preda di altri Gruppi, come avvenuto per il vicino di casa Creval, finito in pancia al Credit Agricole Italia.

«Qualunque cosa succeda nel futuro ci si trova una banca solida e ben gestita che in 150 anni non ha mai registrato un euro di perdita. Quindi siamo tranquilli sul nostro operato e abbiamo ragione di ritenere che molti siano disposti a riconoscercelo e a riconoscere che in banca ci sono valori che vanno considerati», sottolinea il presidente Francesco Venosta. E sulla proposta del Comitato di creare una società benefit, Mario Alberto Pedranzini così risponde: «Noi nei fatti lo siamo già».

BEGALLI ALLE PAGINE 8-9

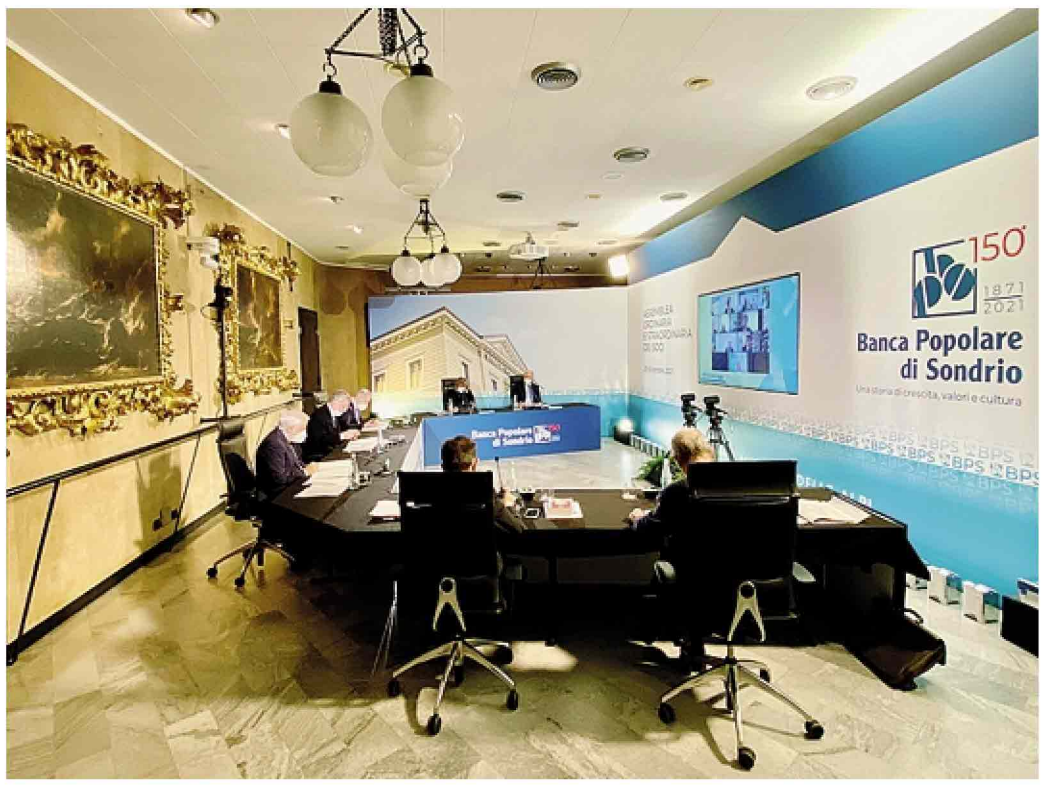

L'assemblea straordinaria che ha sancito la trasformazione in società per azioni FOTO PAOLO ROSSI

Il presidente

«Un nuovo statuto e sguardo al futuro con grande fiducia»

SERVIZIO A PAGINA 8

I prossimi passi

Rinnovo del Cda In primavera le prime verifiche

SERVIZIO A PAGINA 8

Le fusioni

Nessun partner privilegiato: aperte tutte le opzioni

SERVIZIO A PAGINA 9

QUIRINALE NEL NULLA SI FA LARGO AMATO

di **ANDREA FERRARI**

La corsa al Quirinale continua in una apparente confusione senza che si intraveda una regia, o meglio un regista: un leader politico in grado di raccogliere le volontà degli altri e condurli verso un obiettivo condiviso.

Successe nel 1999 con D'Alema che fece eleggere Ciampi al primo scrutinio e quindici anni prima era accaduto con De Mita che aveva portato Cossiga al Quirinale con un altro capolavoro tattico. Ora non sembra esserci nulla di tutto questo.

Probabilmente perché tutti i leader sono deboli (del resto, se così non fosse, Draghi non governerebbe a

CONTINUA A PAGINA 6

LA CINA CHE METTE I CITTADINI ALLA GOGNA

di **MARIO SCHIANI**

Quattro malinconiche figure in tuta anticontaminazione che trascinano i piedi mentre poliziotti armati le costringono a sfilare per il centro della città. Al collo dei quattro, cartelli con la fotografia, il nome e il reato a loro attribuito.

Così funziona la giustizia in Cina, o almeno in parte di essa. Qui siamo a Jingxi, nella regione meridionale del Guangxi, un'area al confine

CONTINUA A PAGINA 6

Niente quarantena per i vaccinati Ma intanto a Sondrio è paralisi

Quarantena azzerata per chi ha fatto il primo ciclo vaccinale da meno di due mesi e a chi ha già avuto il booster, ed estensione del super Green pass ai trasporti a lunga percorrenza, fiere e impianti sciistici.

Sono le linee portanti del nuovo decreto anti-Covid approvato ieri sera al termine di una lunga giornata di riunioni che ha visto anche una spaccatura all'interno del Governo.

È una domanda di diagnosi inarrestabile quella cui si assiste in questi giorni in provincia di Sondrio, a cui sta cercando di porre un argine Regione Lombardia, che ieri ha inoltrato a tutti gli operatori direttive specifiche in tema di gestione dei casi, distinguendoli in sintomatici e non e disponendo nuove indicazioni sulle quarantene.

«Non ho ancora potuto leggerle, perché sono tornato ora dal centro vaccinale dove ho effettuato 135 anamnesi - ci ha detto ieri pomeriggio Bruno Glaviano, medico di medicina generale e referente del Centro di riferimento territoriale Sondrio 3 - e mi ritrovo con la fila, qui in ambulatorio, di persone che chiedono di poter fare il tampone... Non so come potremo mai uscire da questa situazione».

SERVIZI ALLE PAGINE 14-15

Filo di Seta

San Silvestro. Da "Fai lo zampone?" a "Hai fatto il tampone?"

Trenord

Contagi tra i ferrovieri Saltano cento corse e andrà anche peggio

BARBUSCA A PAGINA 16

Sondrio, il virus in squadra E benservito al capitano

Il Sondrio saluta il suo capitano Mirco Speziale, mentre l'intero gruppo squadra rischia un altro stop causa Covid. Speziale è stato ritenuto non funzionale al progetto da parte del nuovo allenatore Fabio Fraschetti, che ha comunicato all'ormai ex capitano il fatto che non rientrasse nei suoi piani.

«Abbiamo chiesto a Mirco di rimanere comunque in gruppo, visto che la sua è una figura importante, ma ha preferito lasciare» ha sottolineato il direttore sportivo Alberto Meleri. Mister Franchetti ha individuato almeno un altro paio di giocatori che non rientrano nel suo progetto, mentre dal mercato arriveranno ben quattro nuovi innesti.

Un giocatore, inoltre, è risultato positivo al tampone rapido e dunque gli allenamenti sono precauzionalmente sospesi nell'attesa che il giocatore si sottoponga a tampone molecolare.

MAIORANA A PAGINA 42

Sci alpino

Il superG a Kilde E oggi a Bormio sarà ancora Coppa

Nuova giornata sotto i riflettori per Bormio. Il primo superG di Coppa del mondo va al norvegese Kilde. Dopo il trionfo in libera, Paris 24°. ALLE PAGINE 40-41

Il podio del superG

Concreta: dallo chalet all'hotel Il progetto è cucito su misura

Due realizzazioni a Cervinia e Milano presentate di recente descrivono nel migliore dei modi la filosofia di quest'azienda

Concreta

Uno chalet d'alta montagna in una villa ricca di storia a Cervinia, un hotel metropolitano che rappresenta un'oasi urbana per fuggire dalla frenesia della città nel cuore di Milano. Per Concreta srl, interior contractor basato a Postalesio, il 2021 è stato un altro anno ricco di progetti curati in Italia all'estero, in montagna, in città e in vari altri contesti. Due realizzazioni presentate nelle scorse settimane descrivono nel migliore dei modi la filosofia di quest'azienda che esprime la propria eccellenza nella creazione dell'arredamento alberghiero, di complementi su misura per strutture alberghiere e ricettive, e più in generale, nelle soluzioni di contract.

Concreta collabora con prestigiosi studi di architettura nazionali e internazionali, potendo vantare un portfolio di progetti che rappresentano la migliore referenza del proprio know-how ampio e diversificato e una flessibilità creativa espressa attraverso la proposta di soluzioni d'arredo tailor-made, innovative e originali. Le tipologie d'intervento spaziano dagli esclusivi hotel cinque stelle urbani agli splendidi resort di montagna, dai villaggi turistici al mare ai residence di qualità, fino alle raffinate ville private e agli yacht nel settore della nautica di lusso.

Il risultato di questo approccio è una perfetta sintesi di forma, ergonomia e funzionalità per realizzazioni che si contraddistinguono per una lettura attenta e per il rispetto dell'identità dei luoghi, dei contesti e della personalità dei committenti. Quest'autunno è rinata la Fenice del Monte Cervino, una delle poche ville presenti nel comprensorio di Cervinia fin dagli anni Trenta, distrutta nel 1980 dalla confluenza di due valanghe. Il proprietario originario fu l'ingegner Bacchini, l'inventore della famosa radio Allocchio-Bacchini. Successivamente i nuovi proprietari, la famiglia Harrison, hanno fatto rinascere questo storico edificio e il suo magico giardino dalle sue ceneri, ribattezzandolo La Fenice del Monte Cervino.

Il loro impegno è stato fin da subito quello di rispettare la concezione del vecchio chalet, ma di conferirgli un alto livello di comfort utilizzando materiali di qualità, inserendosi nel novero degli chalet di lusso dell'area alpina.

Si estende su 1.200 metri quadrati su sei livelli compreso l'interrato, dove risiede lo staff e dove sono posizionati

i locali tecnici e una cucina utilizzata dallo chef, nel caso gli ospiti non desiderino cucinare.
Sheraton Milan San Siro, situato nel residenziale e verde quartiere dello stadio a seguito del restyling del preesistente Grand Hotel Brun, vanta una posizione privilegiata in un'oasi di verde cittadino che si integra in modo armonico con l'interior design dell'hotel così da incoraggiare un senso di esperienza condivisa. Il progetto di architettura e di interior design richiama il modello di resort urbano.
Tutti gli arredi e i complementi delle ampie aree comuni sono stati realizzati su misura da Concreta e sono perfettamente in linea con il concept e lo stile dell'hotel, che si ispira agli elementi architettonici e alla tavolozza dei colori di Milano. L'architettura è rimasta quella delle origini dall'iconica forma curva e modernista del corpo principale dell'edificio.
Quest'ultimo ha una peculiare pianta a Y. Gli interni dell'hotel sono caratterizzati da una ponderata combinazione di stili che richiamano quel particolare look anni sessanta, compensato da finiture e colori naturali. I motivi geometrici creano un impatto piacevole, mentre il design a griglia nell'area lavoro integra perfettamente aree condivise e private, arricchite da pregiati elementi tessili e arredi su misura.
Prossimamente saranno presentate altre realizzazioni. Le creazioni di Concreta sono visibili sul sito internet e sulle pagine social aziendali.

STEFANO BARBUSCA

Concreta: from chalets to hotels
The project is made to measure

A high-mountain chalet set in a villa brimming with history in Cervinia, a metropolitan hotel that represents an urban oasis to escape from the hustle and bustle of the city in the heart of Milan. For Concreta SRL, an interior contractor based in Postalesio, 2021 was another year full of projects in Italy, abroad, in the mountains, in the city and in a wide array of other contexts. Two creations presented in recent weeks best describe the philosophy behind this company, an excellent firm that designs hotel furniture, custom-made accessories for hospitality facilities and, more generally, contract solutions. Concreta collaborates with prestigious national and international architecture firms, boasting a portfolio of projects for bespoke, innovative and original interior design solutions that is the best expression of its wide and diversified know-how and creative flexibility. It operates in a wide array of fields, furnishing exclusive five-star urban hotels, splendid resorts in the mountains or at the seaside, top-notch residences down to refined private villas and luxury yachts.

This approach results in a perfect synthesis of shapes, ergonomics and functionality for projects that are characterized by careful analysis and full respect for the identity of each place, context and client's personality. This autumn marked the rebirth of the so-called "La Fenice del Monte Cervino" – the Phoenix of Mount Cervino – (photo), one of the few villas that has been present in the Cervinia area since the 1930s and that was destroyed in 1980 by the confluence of two avalanches. The first owner was engineer Bacchini, the inventor of the famous Allocchio-Bacchini radio. Then, the Harrison family purchased and renovated this historic building with a magical garden, reviving it from its ashes and renaming it "La Fenice del Monte Cervino".

They committed themselves to maintaining the structure of the original chalet, but at the same time they lent it a higher level of comfort by using top-quality materials, making it is one of the most luxurious chalets in the Alpine area. It covers a surface of 1,200 square meters on six floors including the basement, where the staff's rooms and the technical areas are located and where guests who do not wish to cook can find a kitchen with a chef.

Sheraton Milan San Siro – formerly known as Grand Hotel Brun, now completely renovated – is situated in the residential neighbourhood of the stadium, a privileged position in a green urban oasis that blends harmoniously with the interior design of the hotel, thus inspiring a sense of sharing. The architectural and interior design project recalls an urban resort model. All furnishings and accessories in the large common areas have been custom-made by Concreta and are perfectly in line with the concept and style of the hotel, which draws inspiration

from the architectural elements and the colour palette of Milan. The original structure of the main building, with its iconic curved and modernist shape and its peculiar Y-shaped plan, has been preserved. The interiors are characterized by a strategic combination of styles that reminds of the Sixties, but they feature natural finishes and colours. The geometric patterns create a pleasant impact, while the grid design in the work area perfectly integrates shared and private spaces, enriched with fine textile elements and bespoke furnishings. The firm has other projects in store. Concreta showcases its creations on its website and social media profiles.

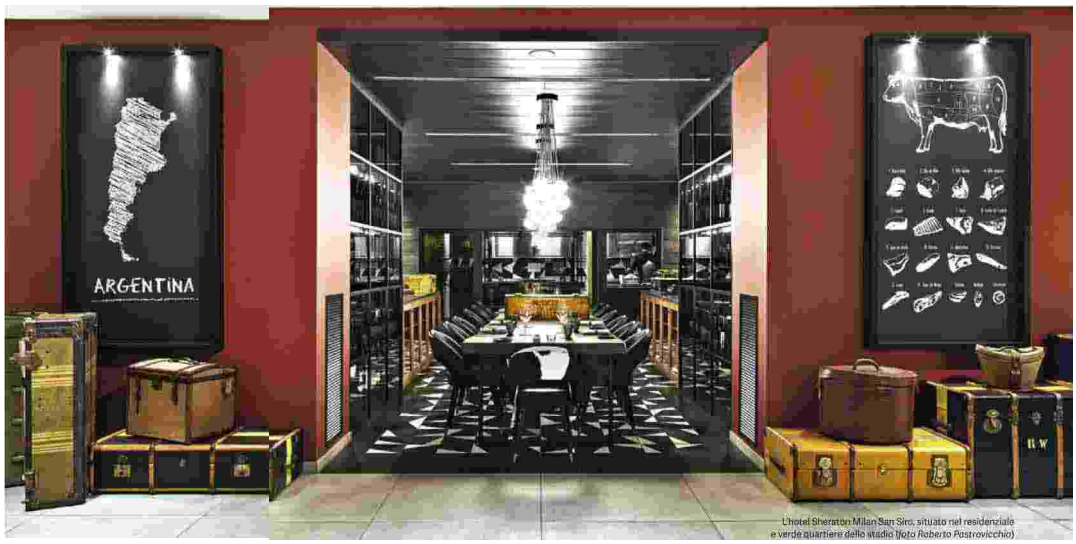

L'hotel Sheraton Milan San Siro, situato nel residenziale e verde quartiere dello stadio (foto Roberto Pastrovicchio)

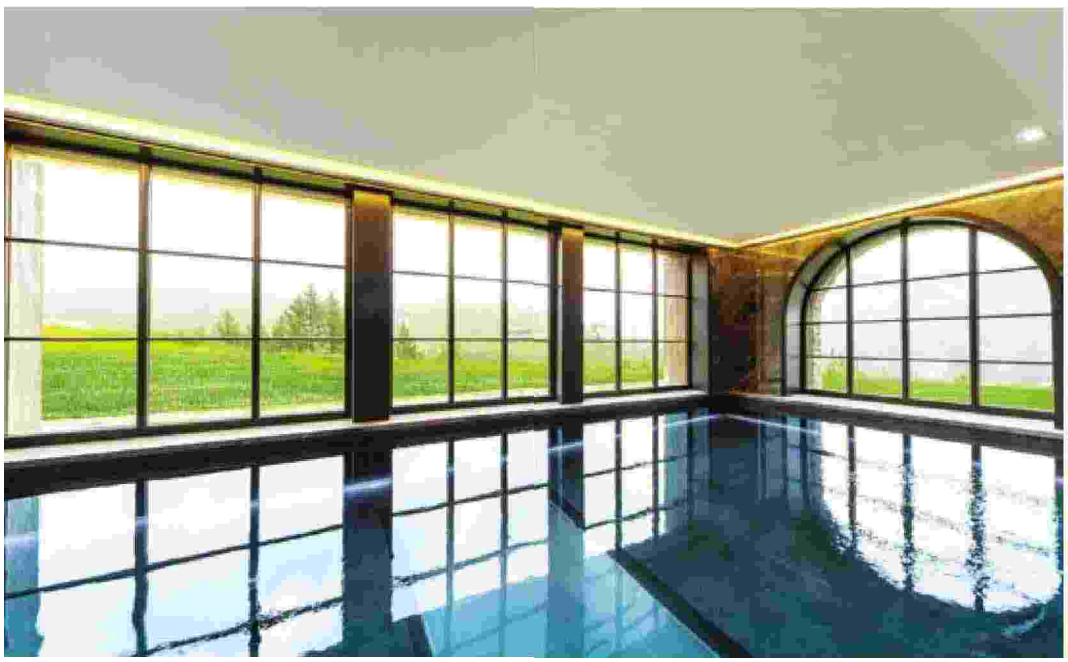

Quest'autunno è rinata La Fenice del Monte Cervino, una delle poche ville presenti nel comprensorio di Cervinia

Concreta

Postalesio

Soluzioni d'arredo
Innovative, flessibili e originali

Con chi collabora
Prestigiosi studi d'architettura

Il campo d'azione
Anche nella nautica di lusso

Il bilancio 2021
Un altro anno ricco di realizzazioni